Третьяковская галерея

Великий русский живописец

ВАЛЕНТИН СЕРОВ

«Волы». 1885 год. Холст, масло, 47×59 см.
Государственная Третьяковская галерея, Москва

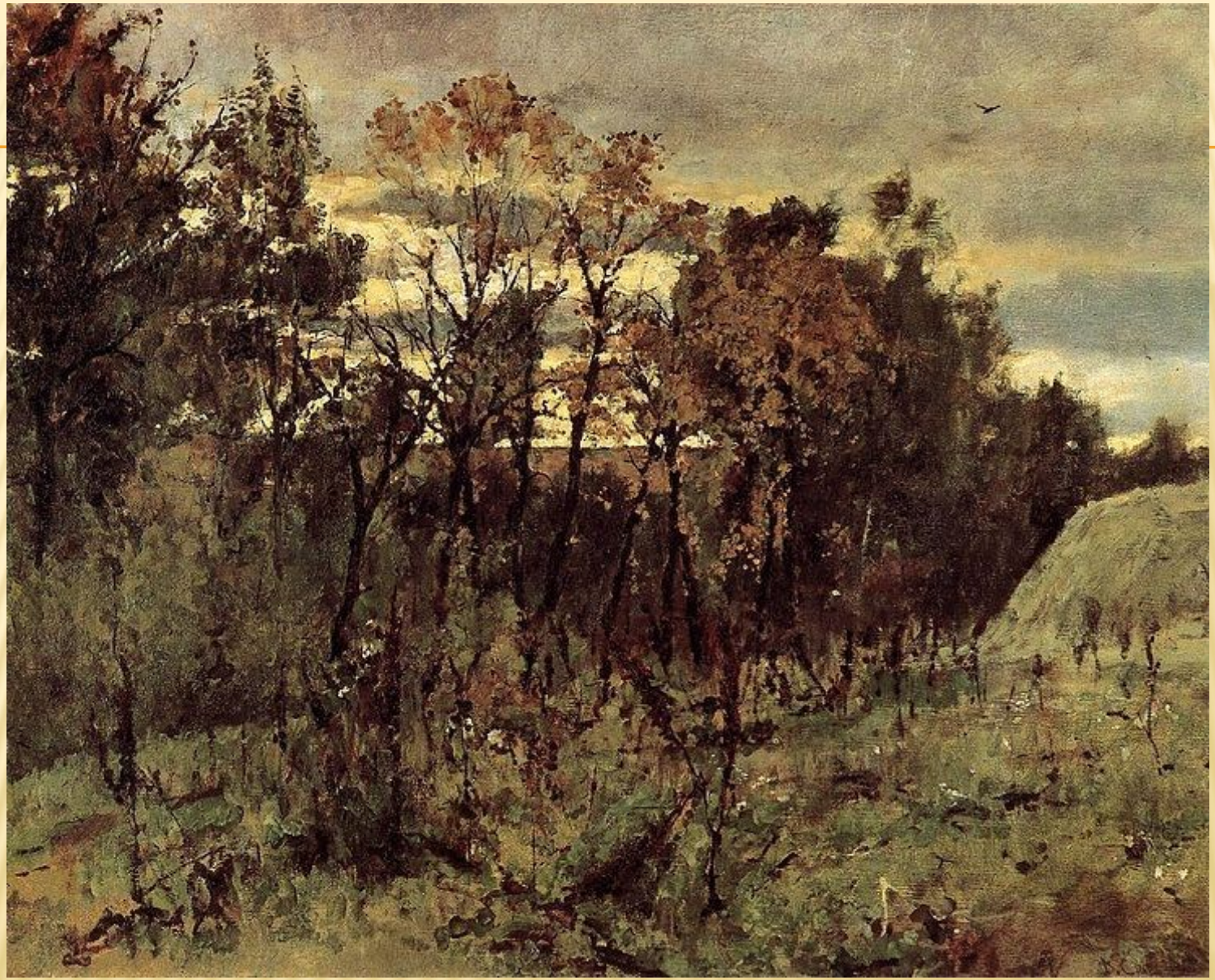

«Осенний вечер в Домотканово». 1886 год. Холст, масло, 56,7×72 см.
Государственная Третьяковская галерея, Москва

«Заросший пруд». 1888 год. Холст, масло, 70,5×89,2 см.
Государственная Третьяковская галерея, Москва

«У окна». 1886 год. Холст, масло, 99×70 см.
Государственная Третьяковская галерея, Москва

«Зима в Абрамцево. Церковь». 1886 год. Холст, масло, 20×15 см.
Государственный Русский музей, Санкт-Петербург

«Девочка с персиками». 1887 год. Холст, масло, 91×85 см.
Государственная Третьяковская галерея, Москва

«Девушка, освещенная солнцем». 1888 год, Холст, масло, 89,5×71 см.
Государственная Третьяковская галерея, Москва

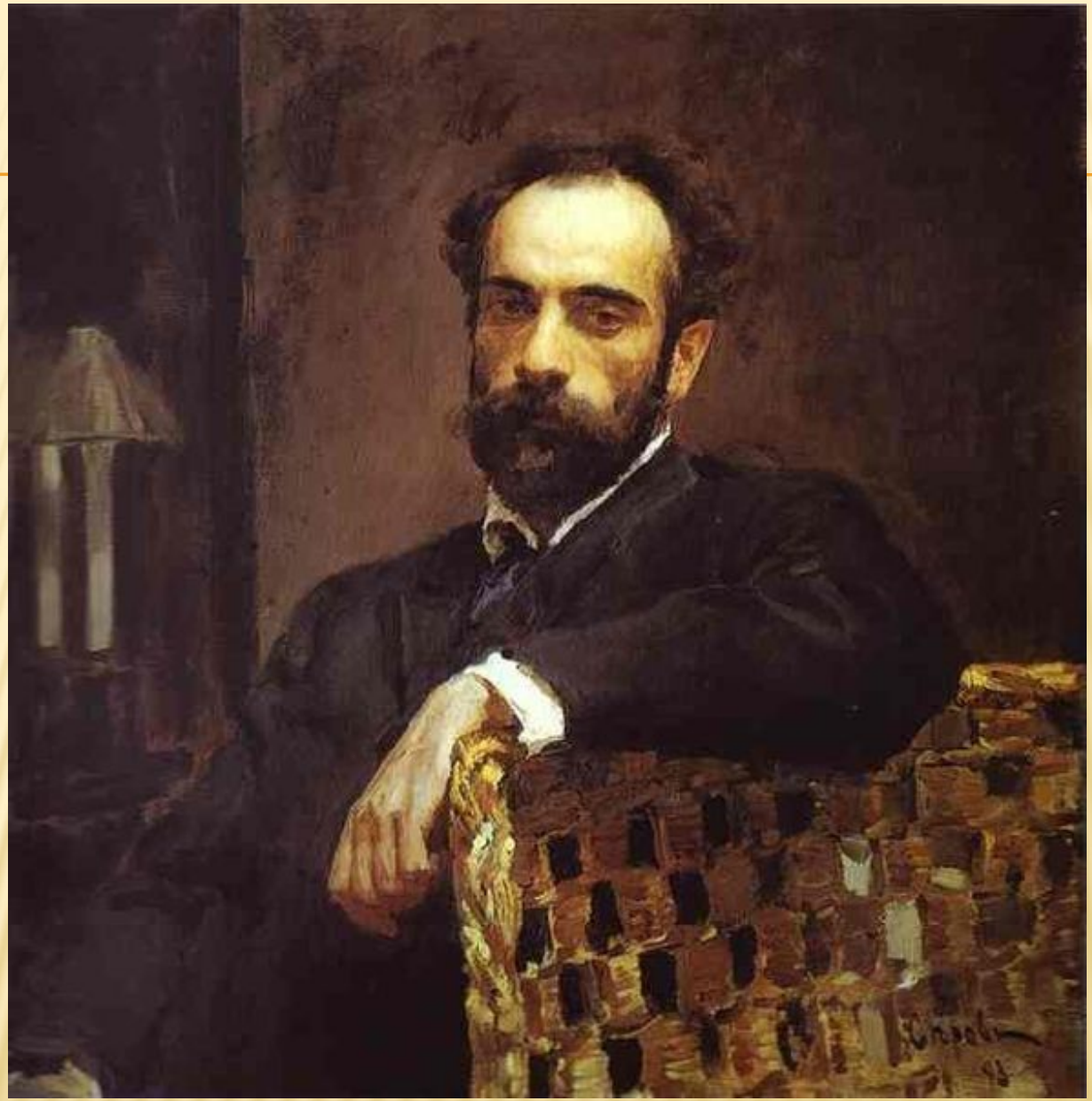

«Портрет И. Левитана». 1893 год. Холст, масло, 82×86 см. Государственная Третьяковская галерея, Москва

«Летом». 1895 год. Холст, масло. 73,5×93,8 см.
Государственная Третьяковская галерея, Москва

«Дети (Саша и Юра Серовы)». 1899 год. Холст, масло, 71×54 см.
Государственный Русский музей, Санкт-Петербург

«Портрет великого князя Павла Александровича». 1897 год. Холст, масло, 166,7×149,5 см. Государственная Третьяковская галерея, Москва

«Портрет С. М. Боткиной». 1899 год. Холст, масло, 189×139,5 см.
Государственный Русский музей, Санкт-Петербург

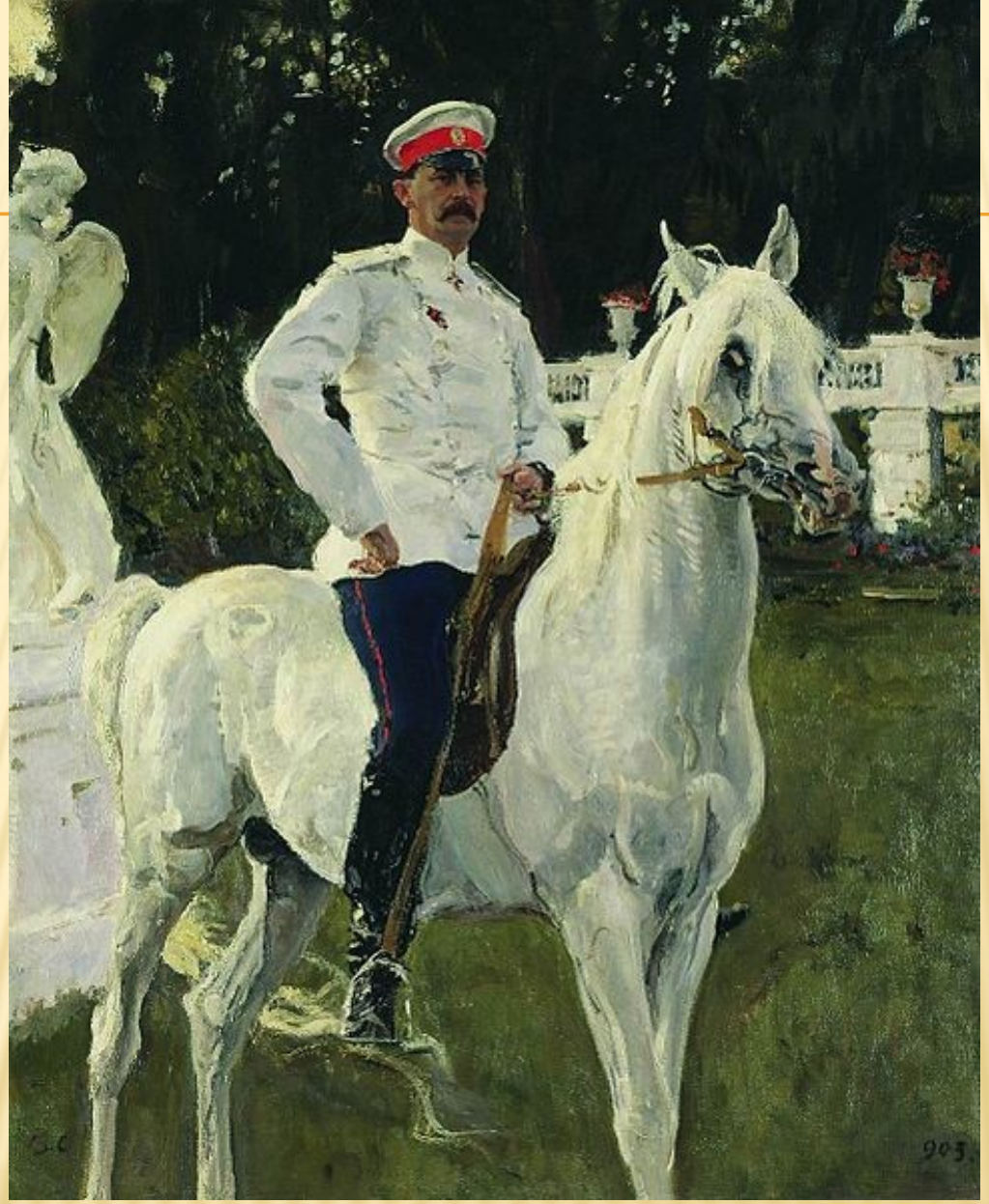

«Портрет графа Феликса Сумарокова-Эльстона». 1903 год.
Холст, масло, 89×71,5 см. Государственный Русский музей, Санкт-Петербург

«Миропомазание императора Николая Александровича». 1896 год.
Холст, масло, 43×64 см. Государственная Третьяковская галерея, Москва

«Портрет Николая II». 1900 год. Холст, масло, 71×58,8 см.
Государственная Третьяковская галерея, Москва

«Зимой». 1898 год. Картон, гуашь, пастель, 51×68 см.
Государственный Русский музей, Санкт-Петербург

«Крестьянский дворик в Финляндии». 1902 год. Картон, масло, 43×30 см.
Государственная Третьяковская галерея, Москва

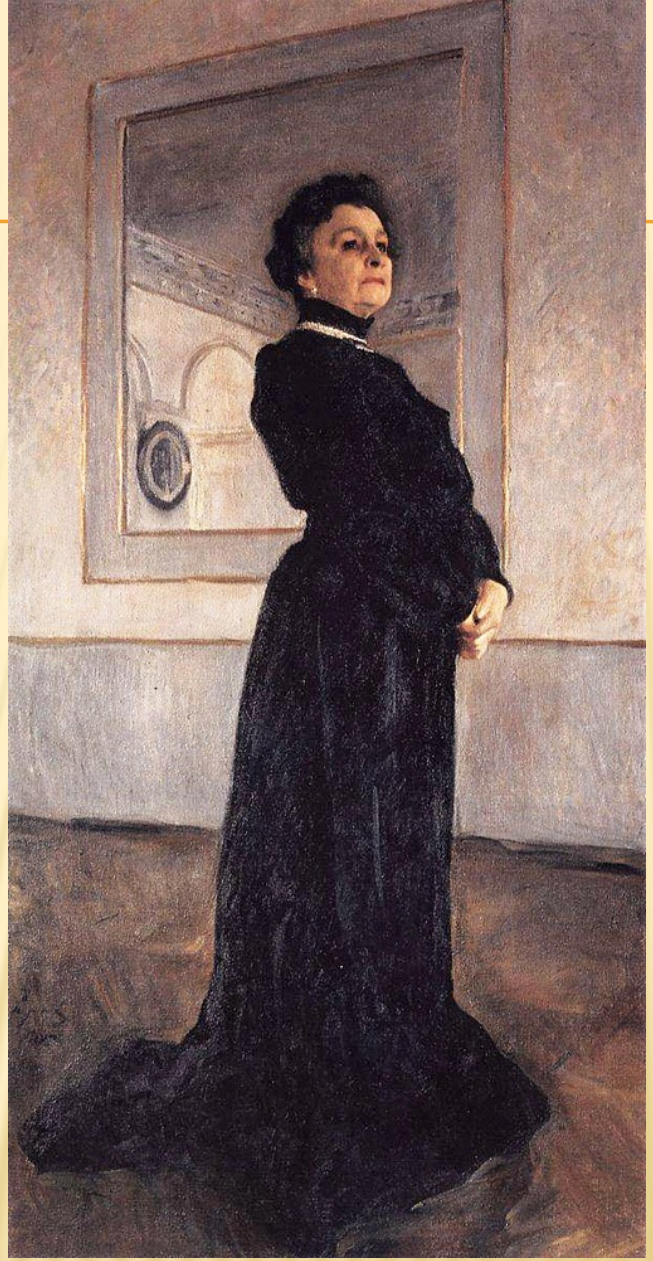

«Портрет артистки М. Н. Ермоловой». 1905 год. Холст, масло, 224×120 см.
Государственная Третьяковская галерея, Москва

«Петр I». 1907 год. Картон, темпера, 68,5×88 см.
Государственная Третьяковская галерея, Москва

«Похищение Европы». 1910 год. Картон, темпера, 71×98 см.
Государственная Третьяковская галерея, Москва

Эскиз декорации к опере «Юдифь». 1907 год. Бумага, темпера.
Государственный Русский музей, Санкт-Петербург

«Анна Павлова в балете “Сильфиды”». 1909 год. Холст тонированный, уголь, темпера, мел, 194×170 см. Государственный Русский музей, Санкт-Петербург