муниципальное бюджетное учреждение дополнительного образования

Анжеро-Судженского городского округа

«Дом детского творчества»

«Сирень»

Рисование мятой бумагой

Цыганкова Светлана Сергеевна,

педагог дополнительного образования

МБУ ДО «ДДТ»

Для работы потребуется:

1. Альбомный лист А-4
2. Гуашь
3. Кисти
4. Вода
5. Газета
6. Палитра
7. Салфетка

1. Берем кисть и белую гуашь, закрашиваем полностью белой краской лист.

2. Кисть окунаем в желтый цвет и добавляем желтые мазки. Растираем желтый цвет с фоном.

3. Макаем кисть в синий цвет и местами растираем синий фон.

4. Смешаем белый цвет с синим. Наметим очертание вазы и уровень воды.

5. Добавляем ножку у вазы.

6. Влажной кистью размываем внутренние границы вазы.

7. В голубой цвет добавим немного красного.
И добавим очертания у вазы.

8. Смешаем зеленый цвет с белым и синим, и добавим веточки сирени.

9. Добавим больше зеленого в цвет и еще немного веточек.

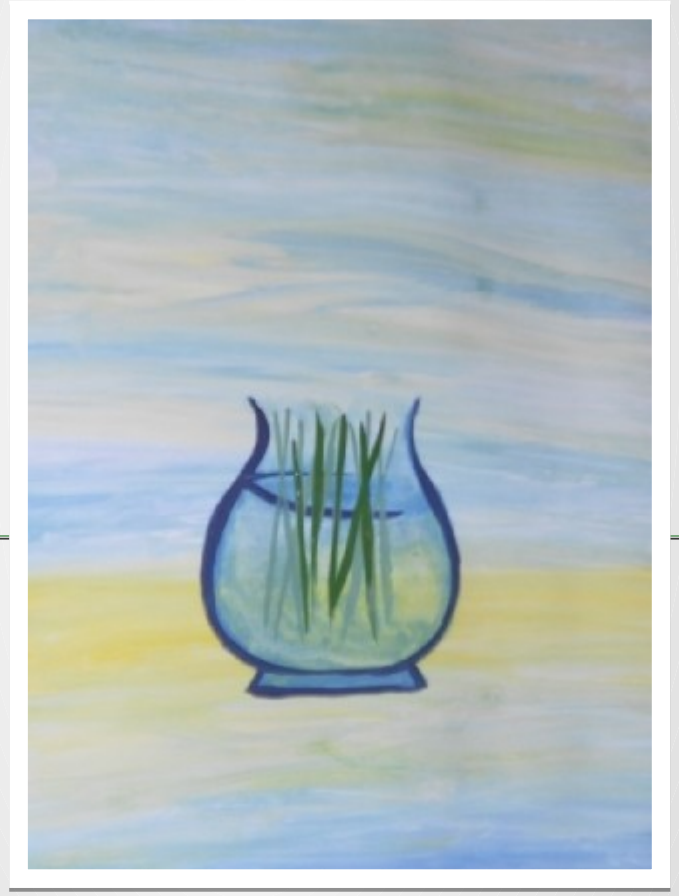

10. Кистью немного растушуем веточки, которые стоят в воде.

11. Смешаем синий цвет с красным. Затем сминаем газету в шарик и обмакиваем ее в краску. Ставим отпечатки по форме сирени. Так формируем целый букет.

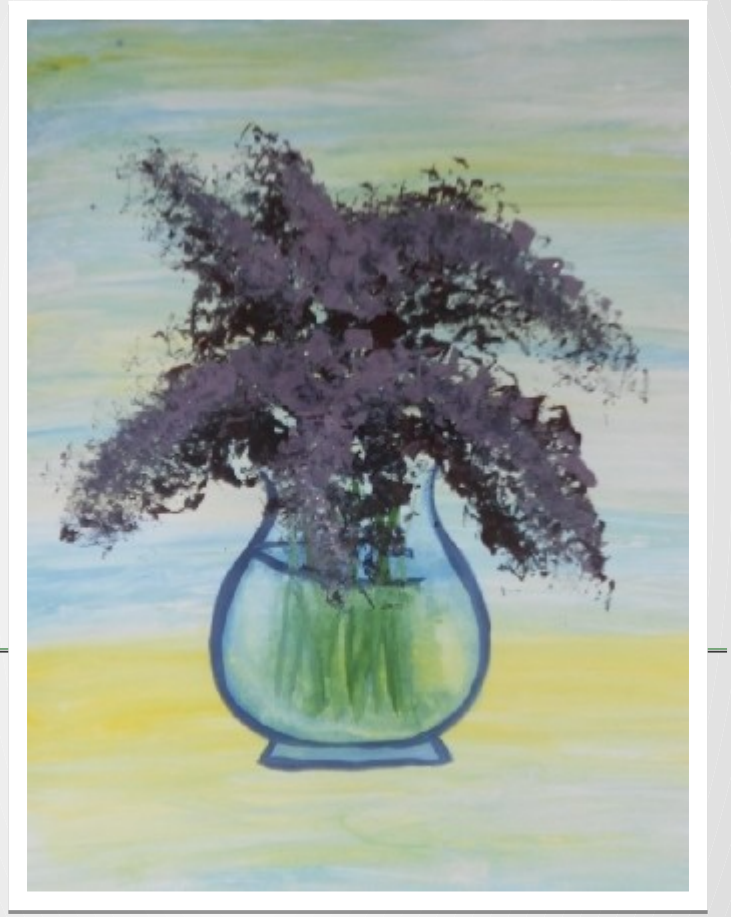

12. Делаем цвет светлее, добавив белил. Обмакиваем газетный шарик в краску и в верхней части каждого цветка добавляем светлые участки.

13. Зеленой гуашью добавляем листву. Добавим в зеленый цвет желтый, обозначив светлые части листвы.

14. В сиреневый цвет добавим еще белил. Обозначим самые светлые участки в цветах.

15. В цвет листьев добавим белил. Обозначим прожилки на листочках.

16. Смешаем синий, белый и красный цвета. Тонкой линией добавим тень. Размоем.

17. Белым цветом добавим блики на вазу и цветы, нарисуем прожилки на листочках. Рисунок готов!